

SpeediCath® Flex

Gebruiksaanwijzing

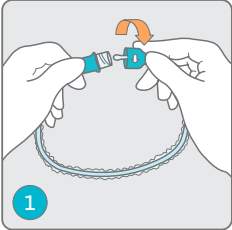

Trek de verpakking open. Haal de katheter uit de verpakking.

1. Draai de twee turquoise uiteinden van elkaar om de katheter te openen.

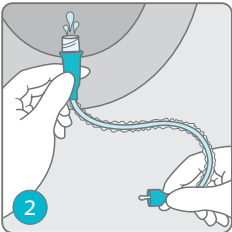

2. Giet de vloeistof uit de katheter via de connector in het toilet of de wasbak vóór u de katheterisatie uitvoert. Indien u een urine-opvangzak gebruikt, kunt u de vloeistof hierin laten weglopen, nadat u de urine-opvangzak heeft aangesloten.

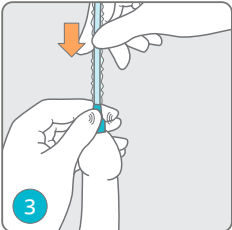

3. Terwijl u uw penis vasthoudt, brengt u de tip van de katheter in de opening van de urinebuis in. Als de tip goed in de urinebuis zit, houdt u uw penis en de turquoise inbrenghulp met dezelfde hand vast. Met de andere hand brengt u de katheter in met behulp van de beschermhoes. Door zacht in de inbrenghulp te knijpen, pauzeert u het inbrengen van de katheter. Zodra de urine begint te stromen, stopt u met het inbrengen van de katheter.

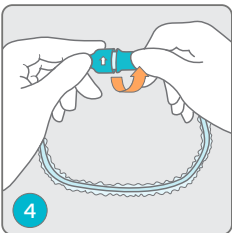

4. Na gebruik kan de katheter weer gesloten worden door de twee turquoise uiteinden in elkaar te draaien. Stop de katheter terug in de verpakking. Gebruik de sticker op de achterzijde om de verpakking weer te sluiten.

Kijk op onze website voor de instructiefilm: www.coloplast.nl/voorlichting



Lees voor gebruik de uitgebreide gebruiksaanwijzing, die u los aantreft in het proefpakket. Hierin vindt u informatie over indicaties en waarschuwingen.