

SpeediCath[®] Compact Man

Gebruiksaanwijzing

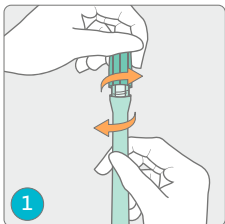

1. Houd de katheter verticaal, zodat de dop naar boven wijst en open de verpakking door de dop te draaien.

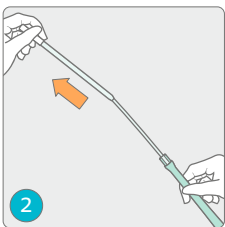

2. Haal de katheter uit de verpakking door de connector recht omhoog te trekken tot u een klik hoort. De katheter is nu klaar voor gebruik. Raak alleen de witte connector aan en niet de katheter zelf. Zorg ervoor dat de katheter niet buigt. Giet indien mogelijk de vloeistof uit de verpakking vóór u begint.

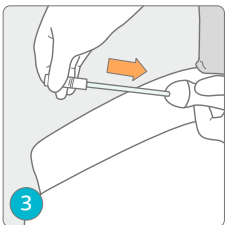

3. Houd uw penis omhoog, vlak tegen de buik aan. Houd hem niet te stevig vast, zodat u de urinebuis niet dichtknijpt. Breng de katheter voorzichtig voor de helft in de urinebuis. Breng daarna de penis naar beneden en schuif de katheter verder tot de urine begint te stromen. Buig de katheterslang iets om niet verrast te worden door de plotselinge urinestroom. Wanneer de urinestroom stopt, kunt u de katheter voorzichtig een stukje terugtrekken. Herhaal dit, zodat er geen urine in de blaas achterblijft.

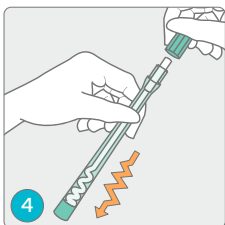

4. Duw na gebruik de katheter met wat kracht terug in de verpakking. De dop kan weer op de huls worden gedraaid, zodat er geen lekkage kan optreden. Gooi het geheel weg en was nogmaals uw handen.

Kijk op onze website voor de instructiefilm: www.coloplast.nl/voorlichting



Lees voor gebruik de uitgebreide gebruiksaanwijzing, die u los aantreft in de doos. Hierin vindt u informatie over indicaties en waarschuwingen.